

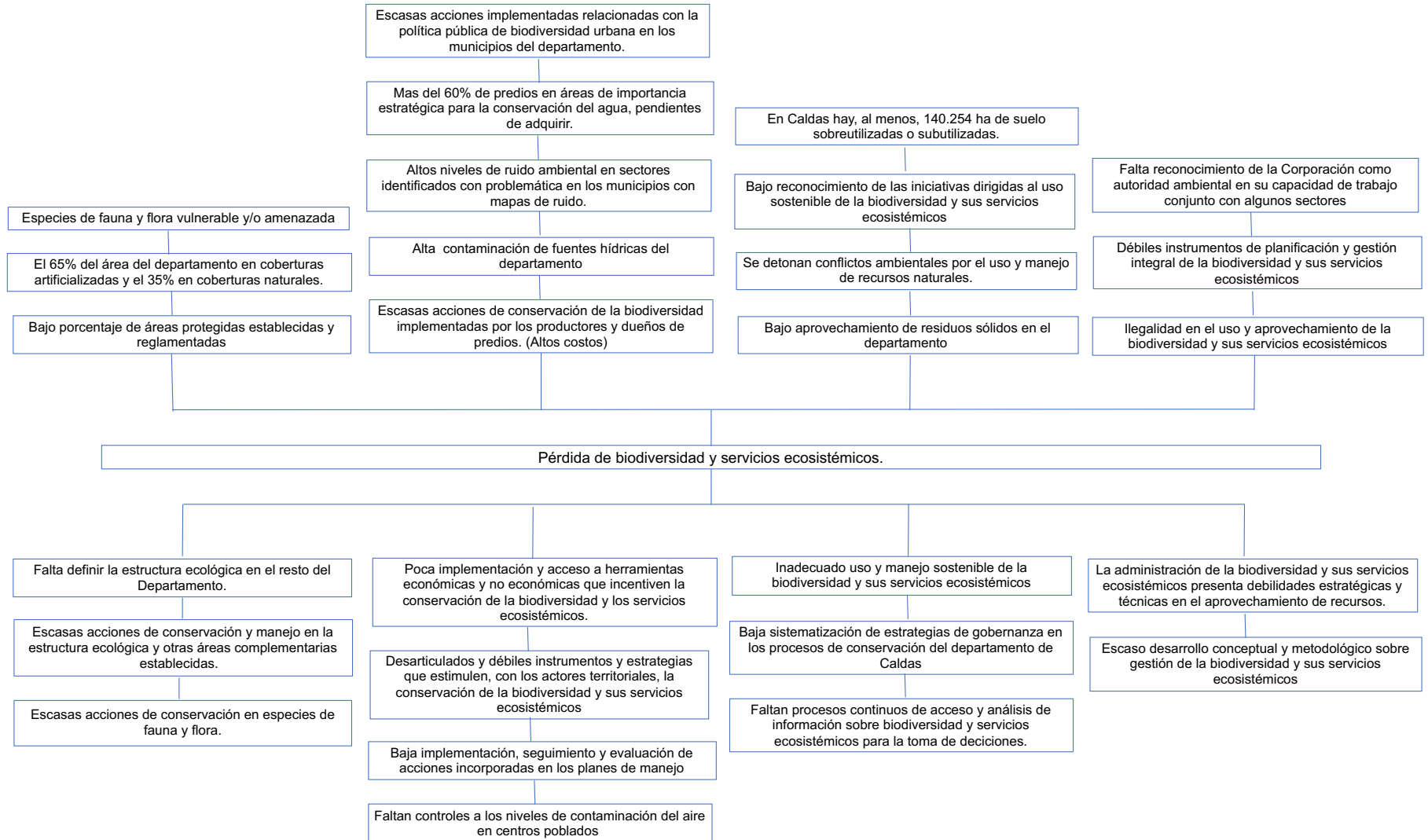

CORPORACIÓN AUTÓNOMA REGIONAL DE CALDAS
SUBDIRECCIÓN DE PLANIFICACIÓN AMBIENTAL DEL TERRITORIO
FORMULACIÓN DEL PLAN DE ACCIÓN INSTITUCIONAL 2020 - 2023
ÁRBOL DE PROBLEMAS BIODIVERSIDAD Y SERVICIOS ECOSISTÉMICOS





**CORPORACIÓN AUTÓNOMA REGIONAL DE CALDAS
SUBDIRECCIÓN DE PLANIFICACIÓN AMBIENTAL DEL TERRITORIO
FORMULACIÓN DEL PLAN DE ACCIÓN INSTITUCIONAL 2020 - 2023
ÁRBOL DE SOLUCIONES BIODIVERSIDAD Y SERVICIOS ECOSISTÉMICOS**

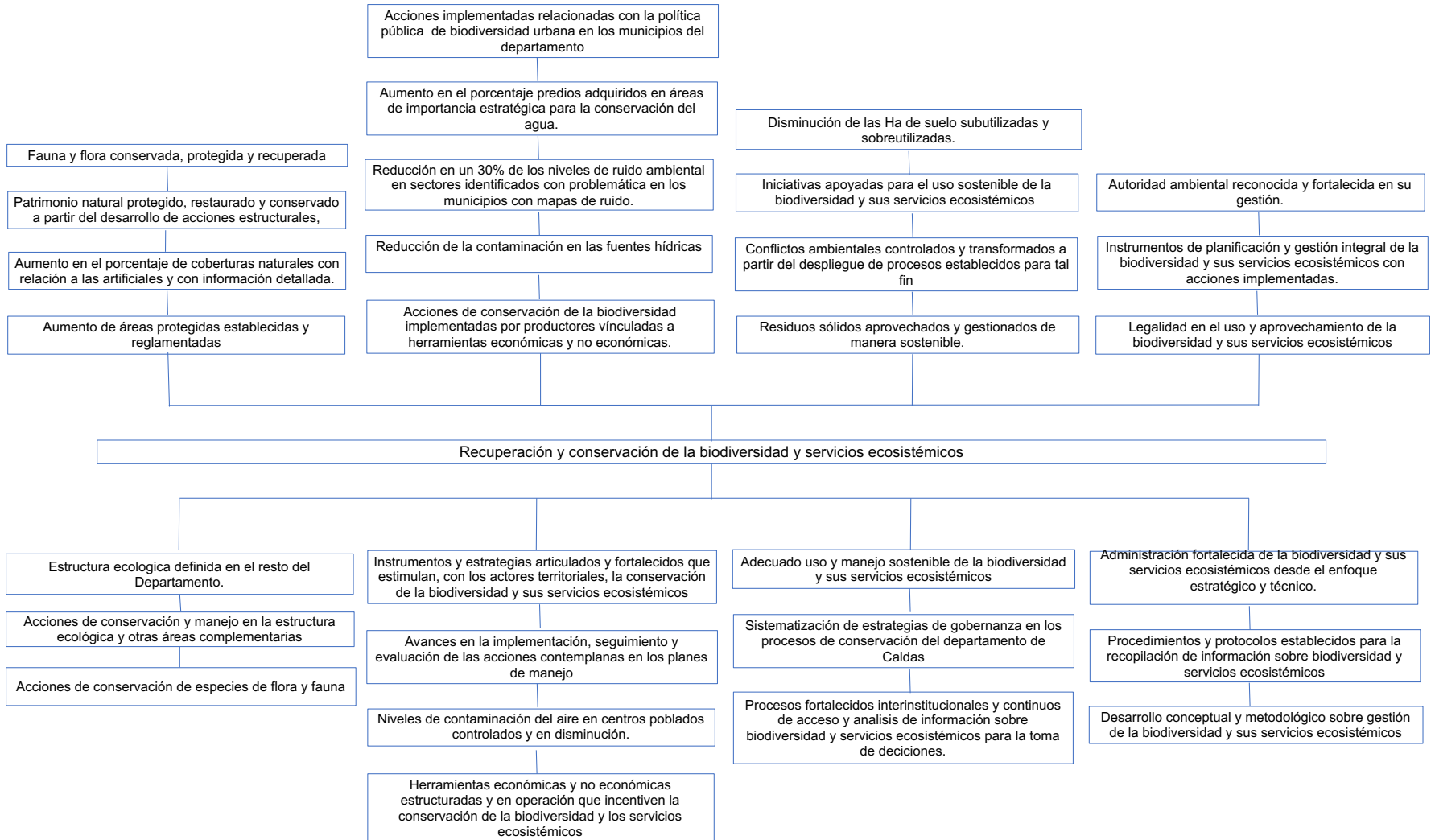



CORPORACIÓN AUTÓNOMA REGIONAL DE CALDAS
SUBDIRECCIÓN DE PLANIFICACIÓN AMBIENTAL DEL TERRITORIO
FORMULACIÓN DEL PLAN DE ACCIÓN INSTITUCIONAL 2020 - 2023
ÁRBOL DE PROBLEMAS SECTORES AMBIENTALMENTE SOSTENIBLES

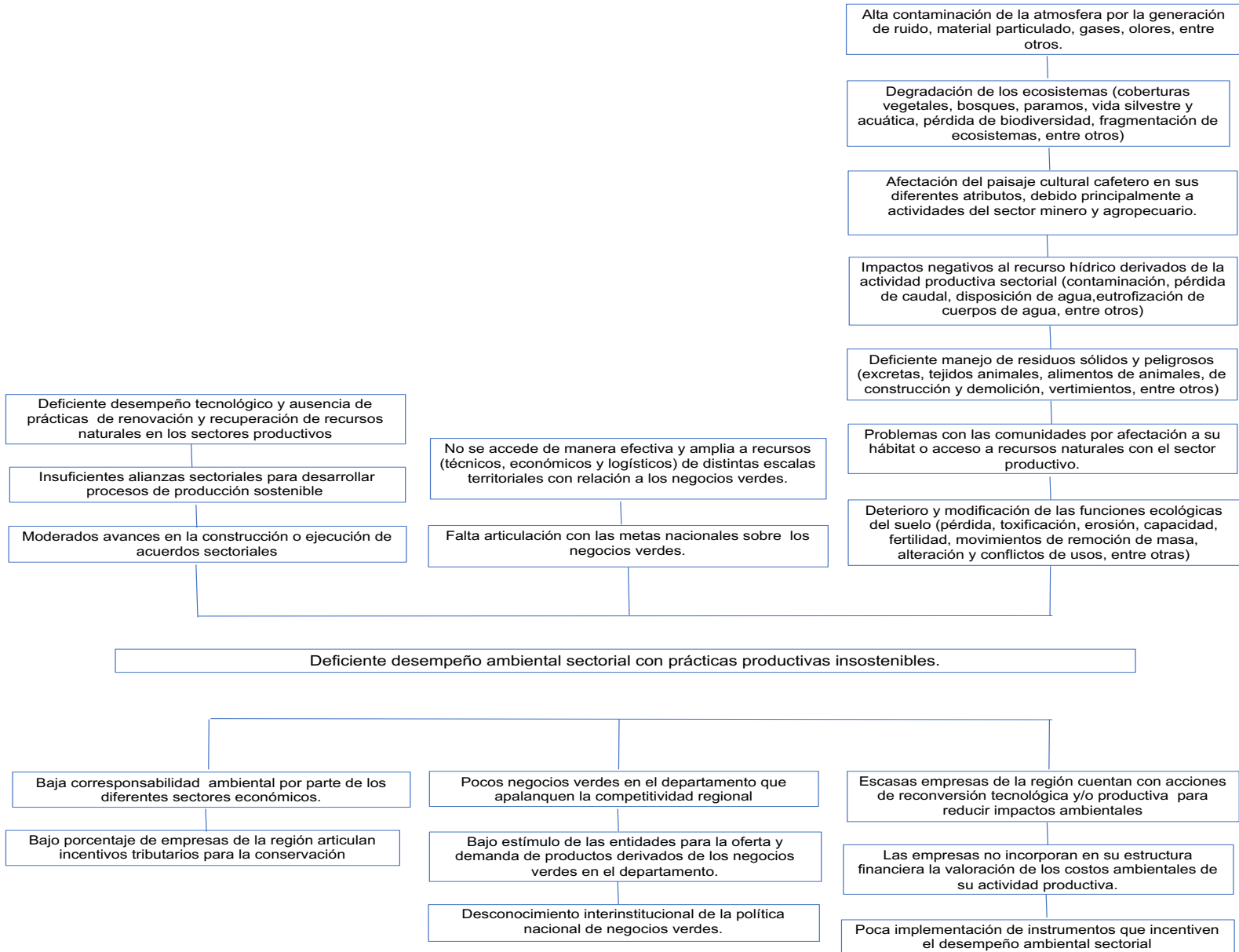

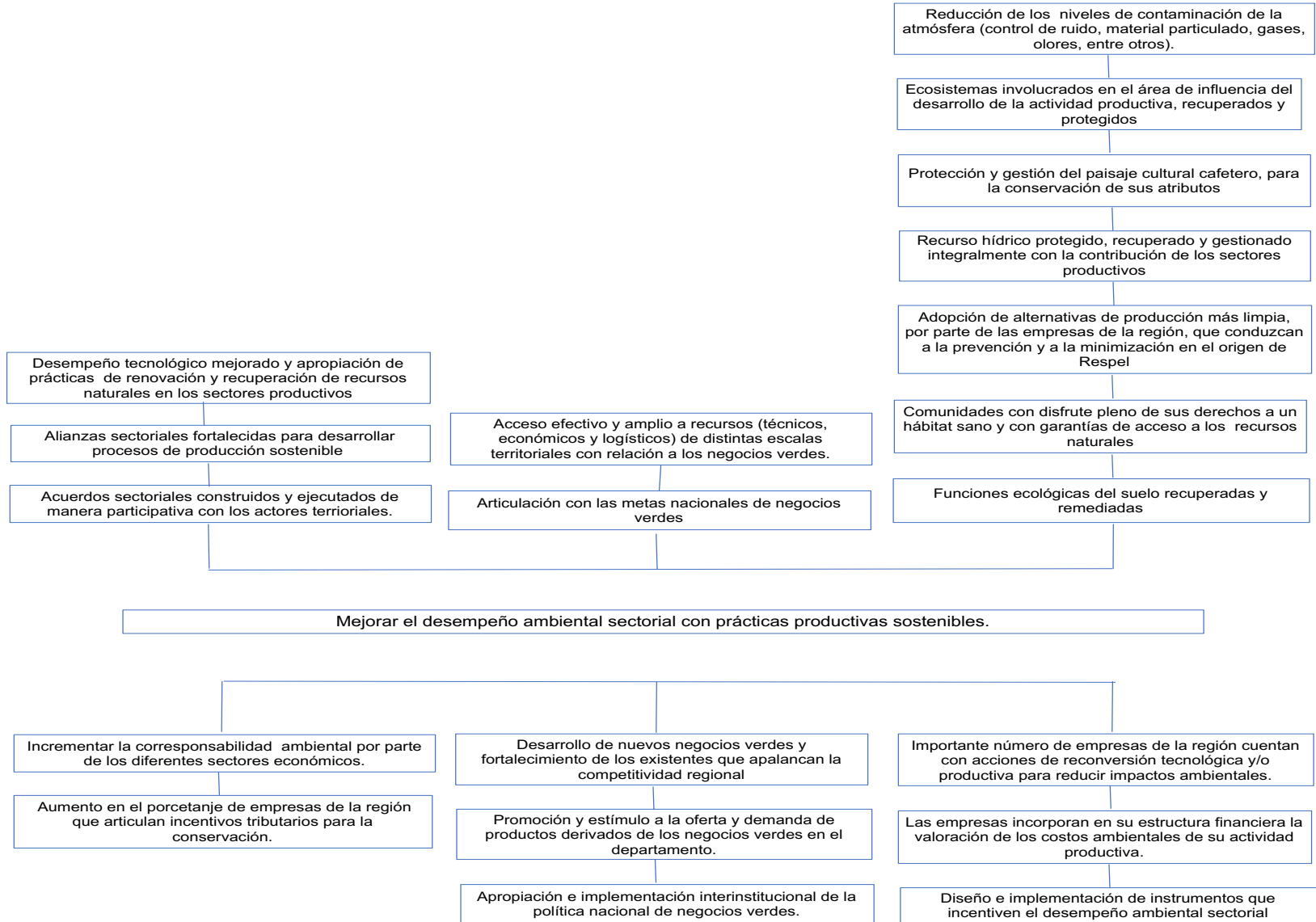

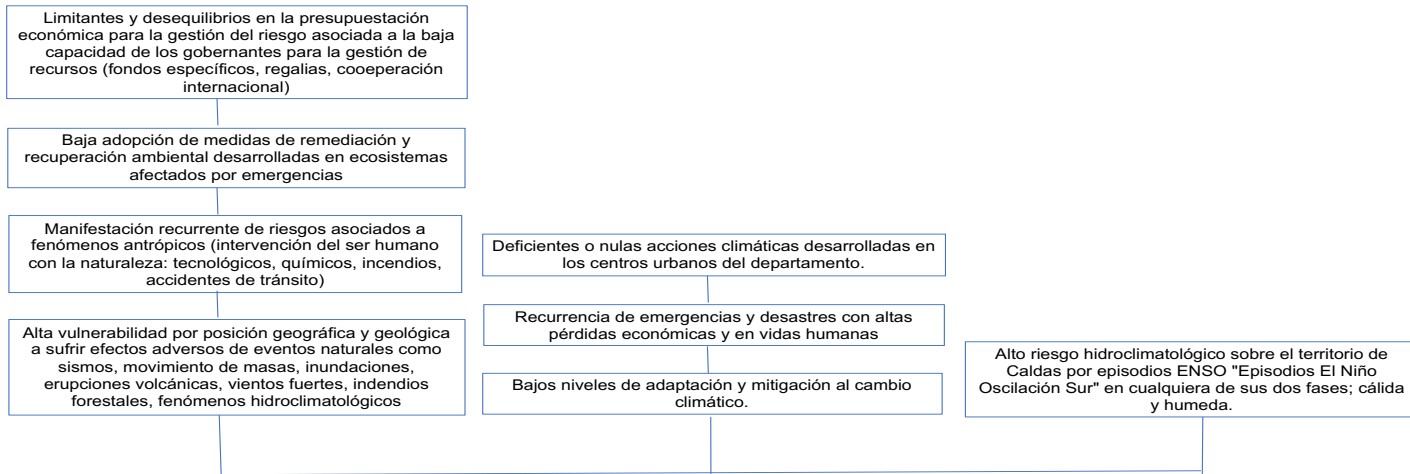

Mediana resiliencia en el departamento de Caldas en el marco de la gestión de riesgos y variabilidad y cambio climático.

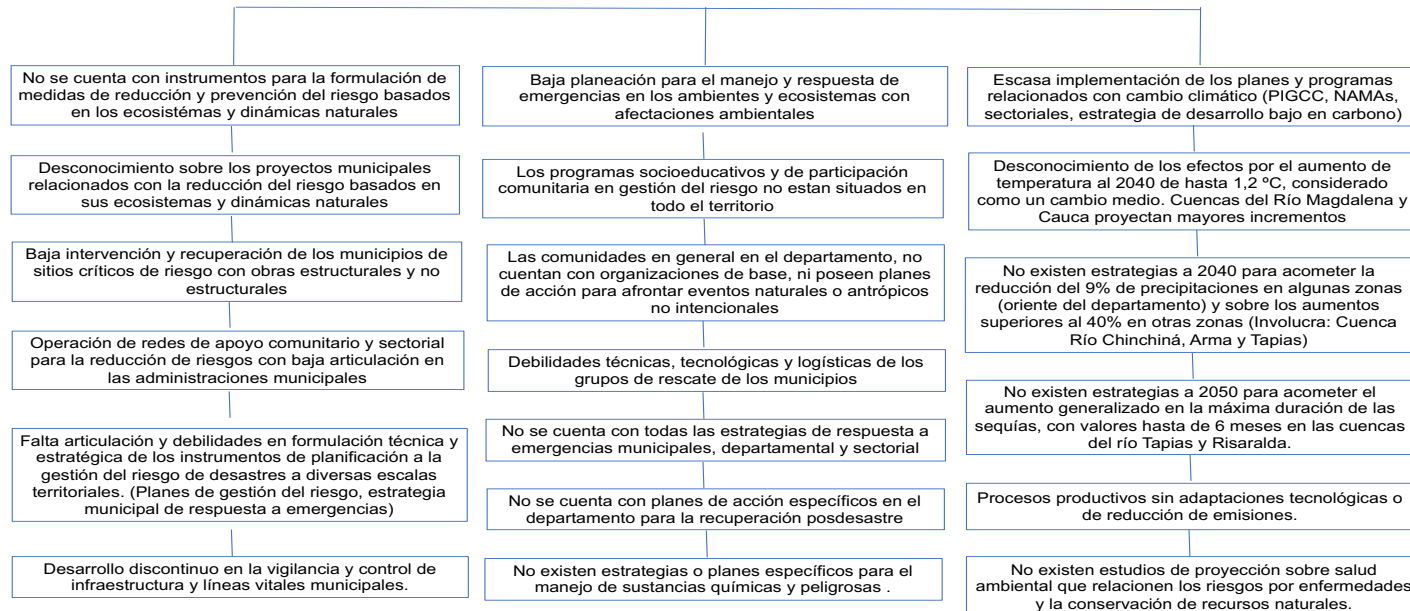

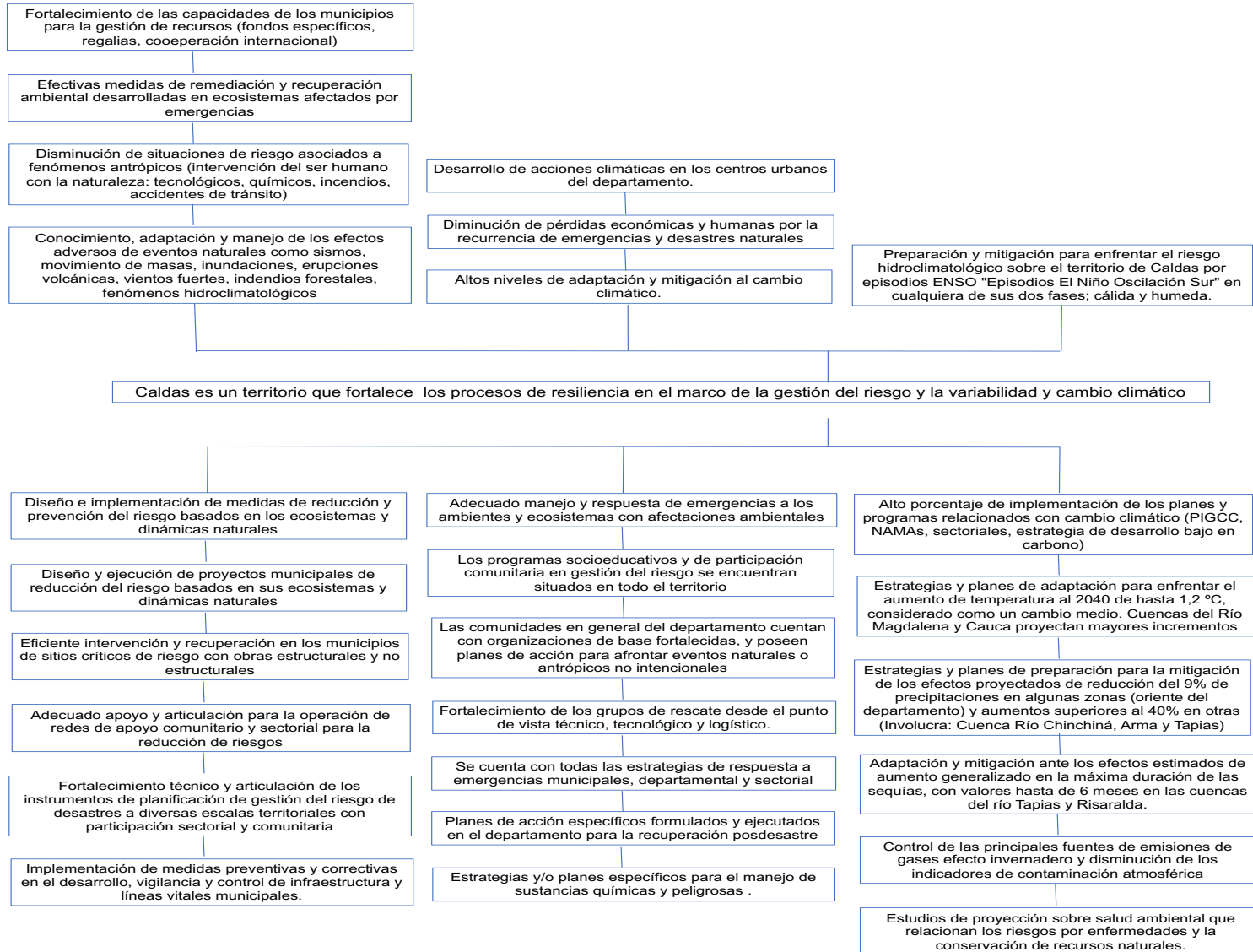

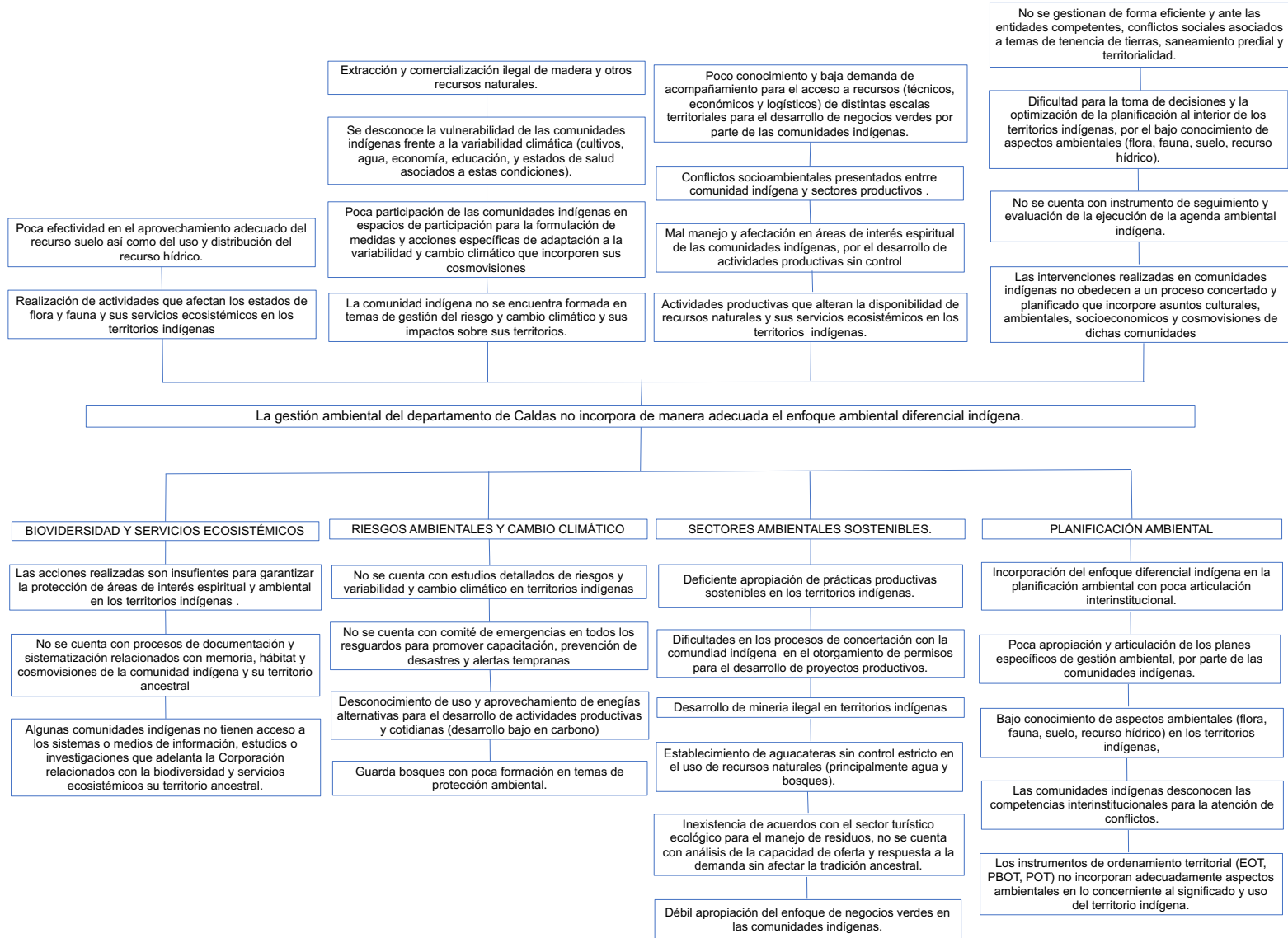

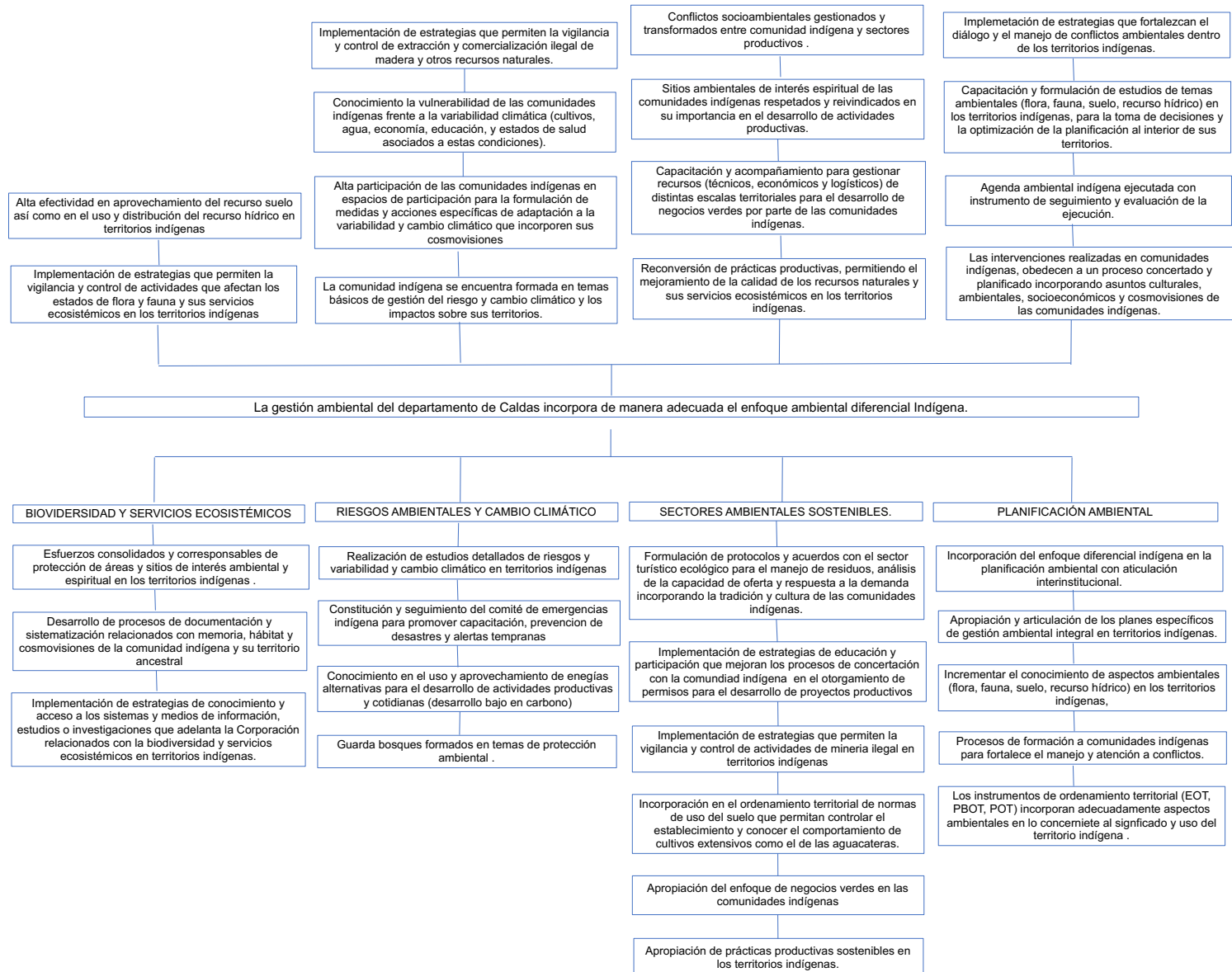

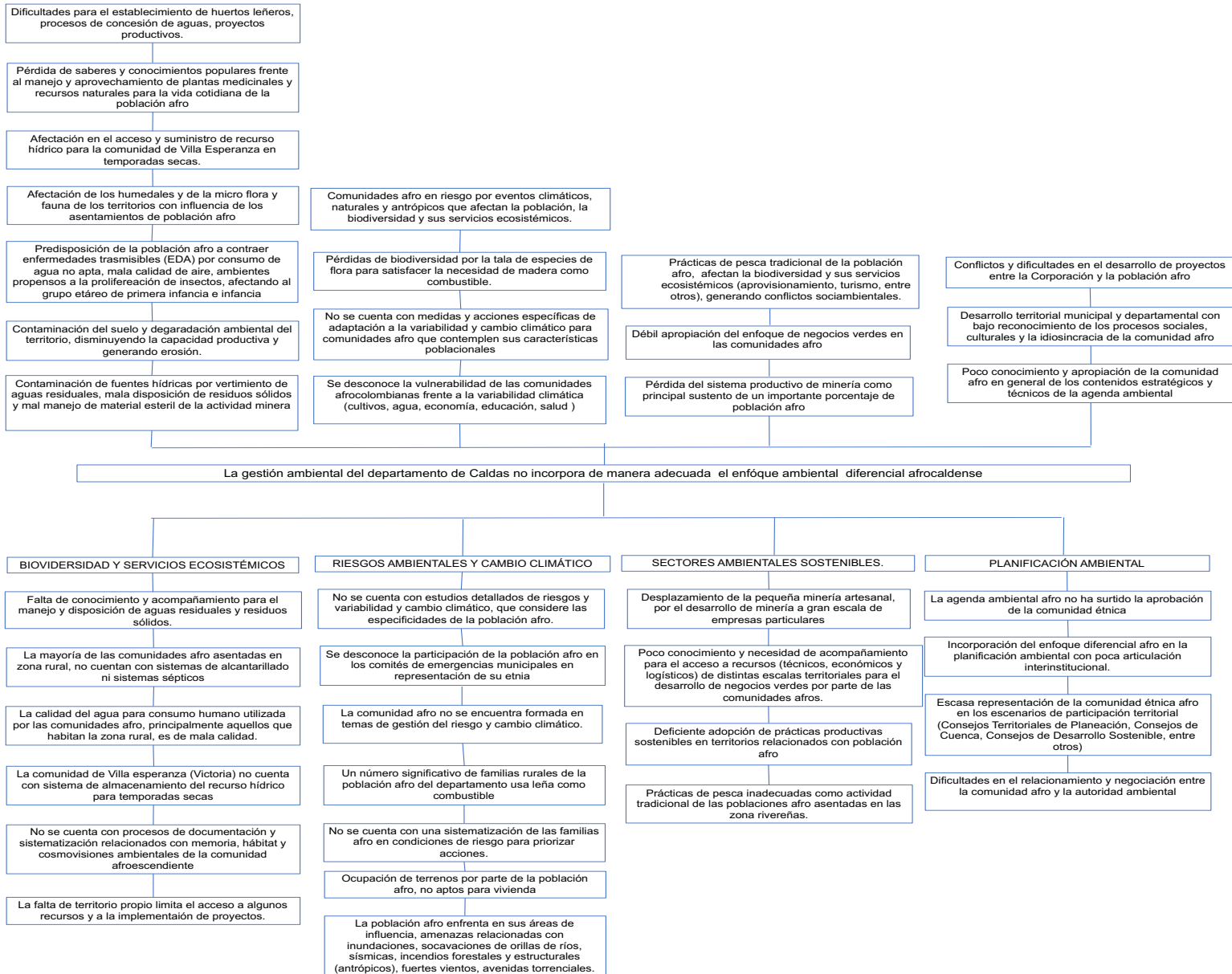

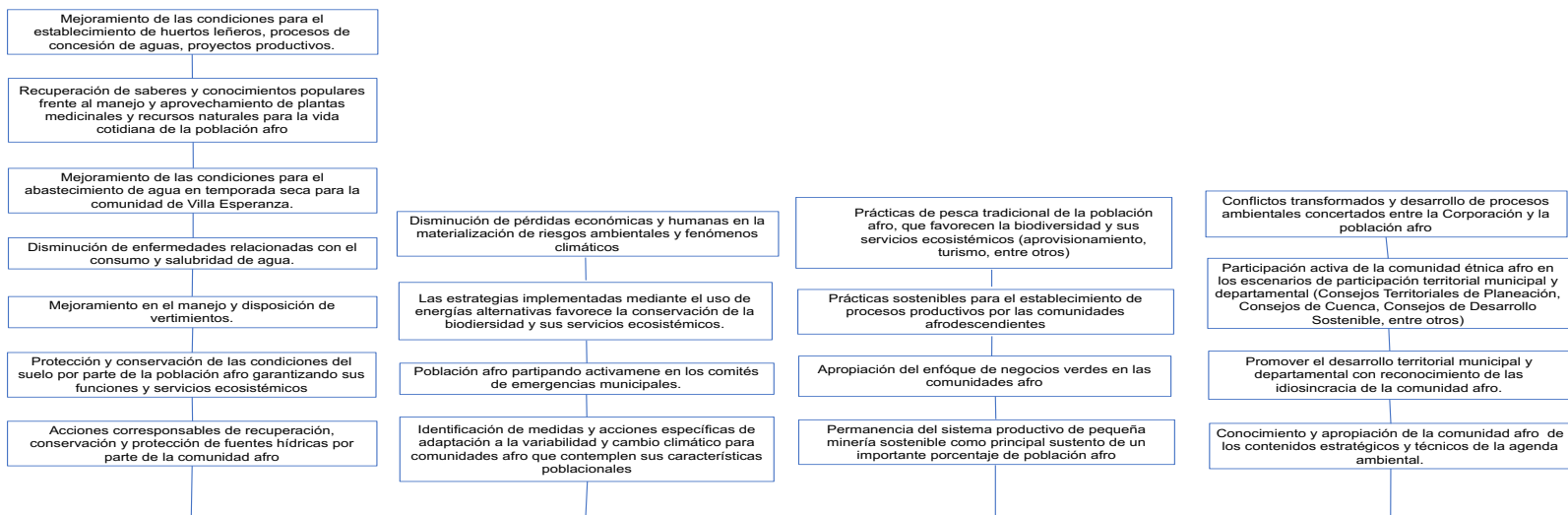

La gestión ambiental del departamento de Caldas incorpora de manera adecuada el enfoque ambiental diferencial AfroCaldense.

BIODIVERSIDAD Y SERVICIOS ECOSISTÉMICOS

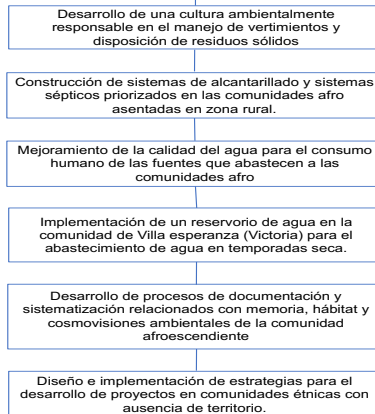

RIESGOS AMBIENTALES Y CAMBIO CLIMÁTICO

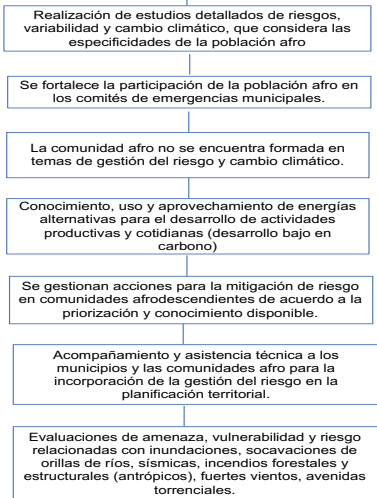

SECTORES AMBIENTALES SOSTENIBLES.

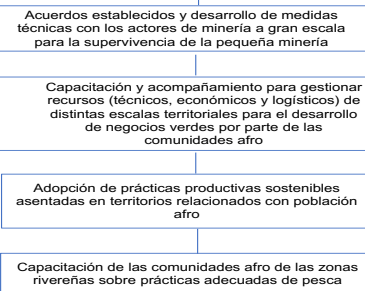

PLANIFICACIÓN AMBIENTAL

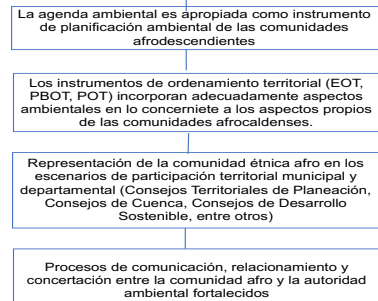

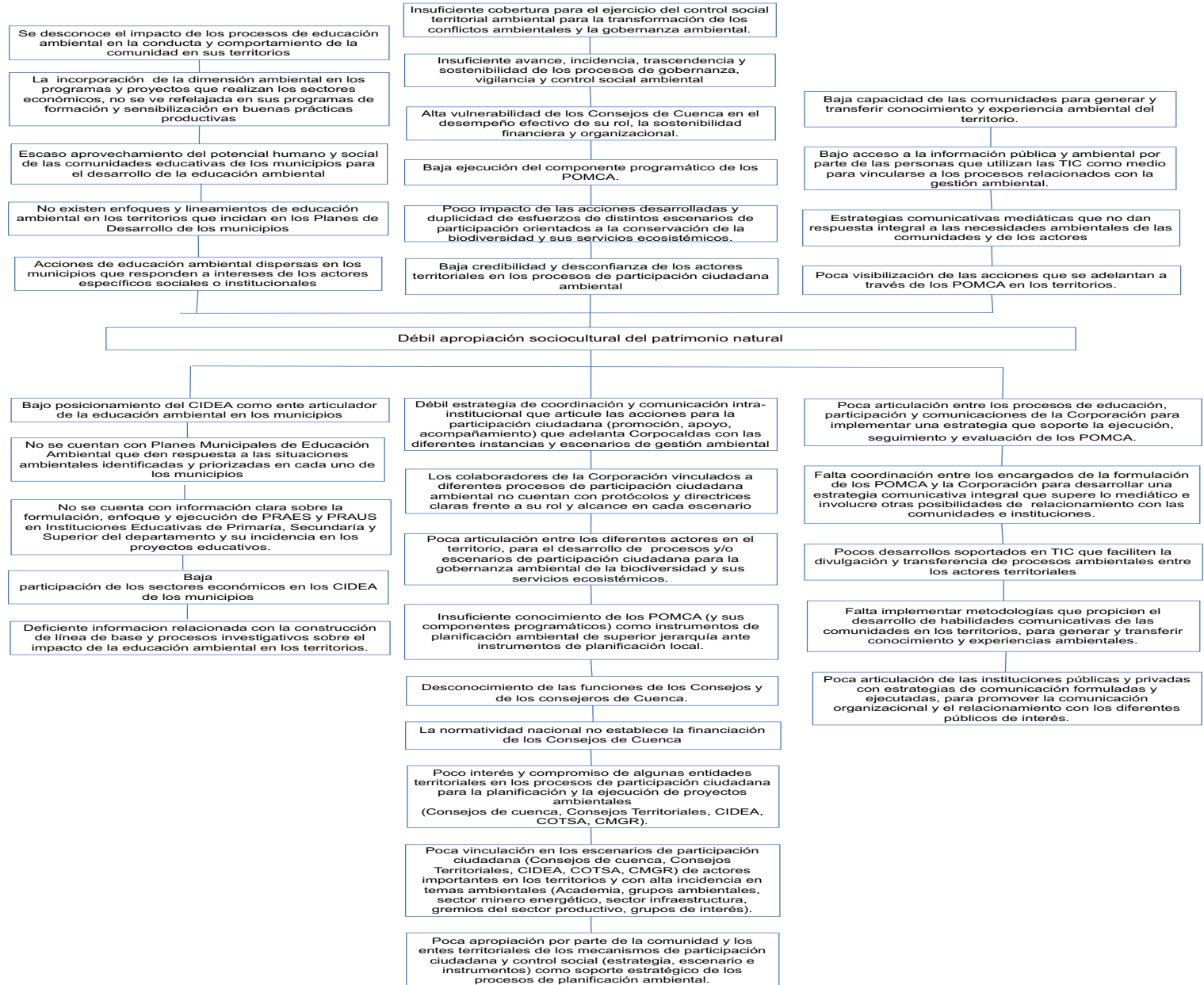

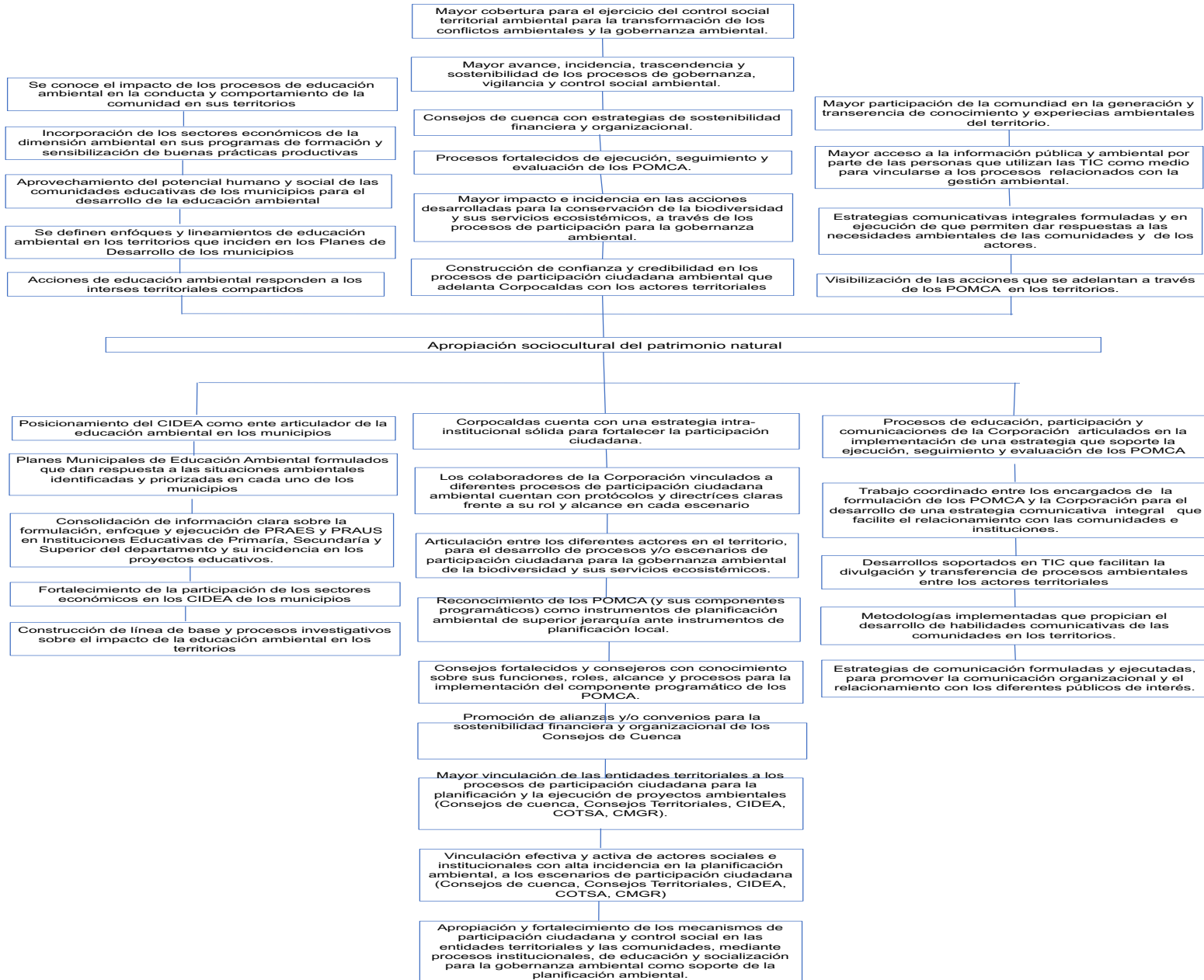



CORPORACIÓN AUTÓNOMA REGIONAL DE CALDAS
SUBDIRECCIÓN DE PLANIFICACIÓN AMBIENTAL DEL TERRITORIO

FORMULACIÓN DEL PLAN DE ACCIÓN INSTITUCIONAL 2020 - 2023
ÁRBOL DE PROBLEMAS PLANIFICACIÓN Y ORDENAMIENTO AMBIENTAL TERRITORIAL

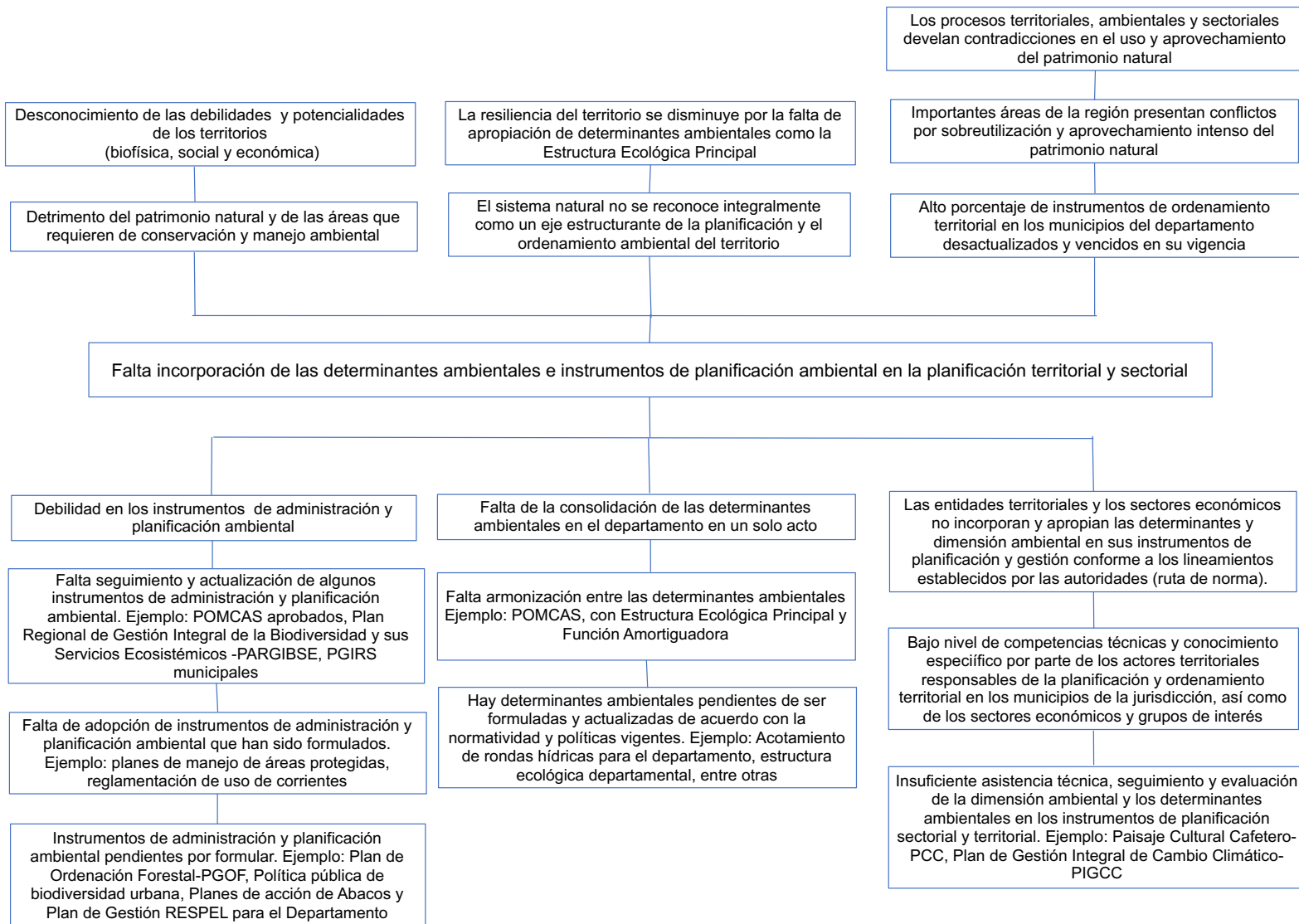



CORPORACIÓN AUTÓNOMA REGIONAL DE CALDAS
SUBDIRECCIÓN DE PLANIFICACIÓN AMBIENTAL DEL TERRITORIO
FORMULACIÓN DEL PLAN DE ACCIÓN INSTITUCIONAL 2020 - 2023
ÁRBOL DE SOLUCIONES PLANIFICACIÓN Y ORDENAMIENTO AMBIENTAL TERRITORIAL

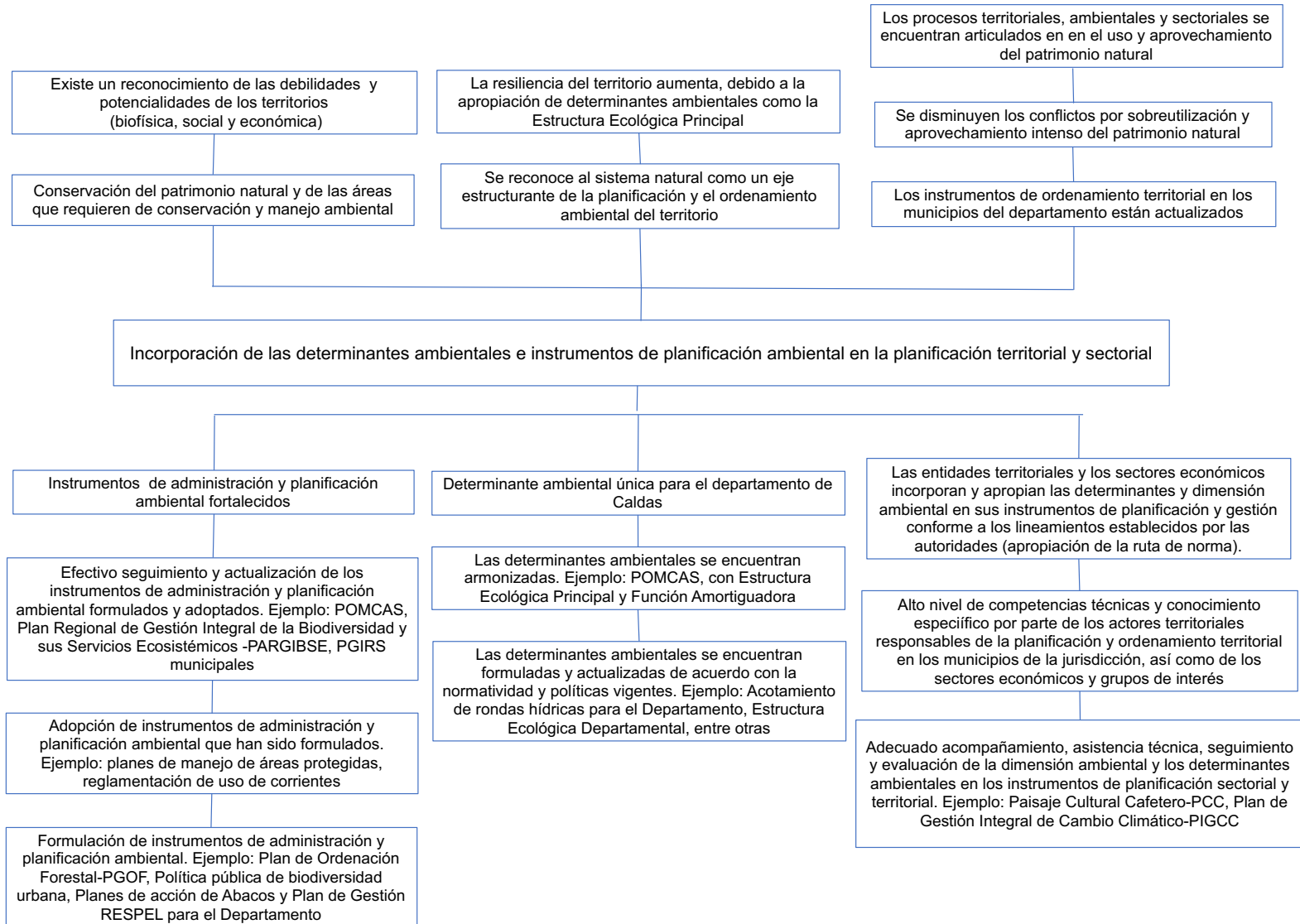

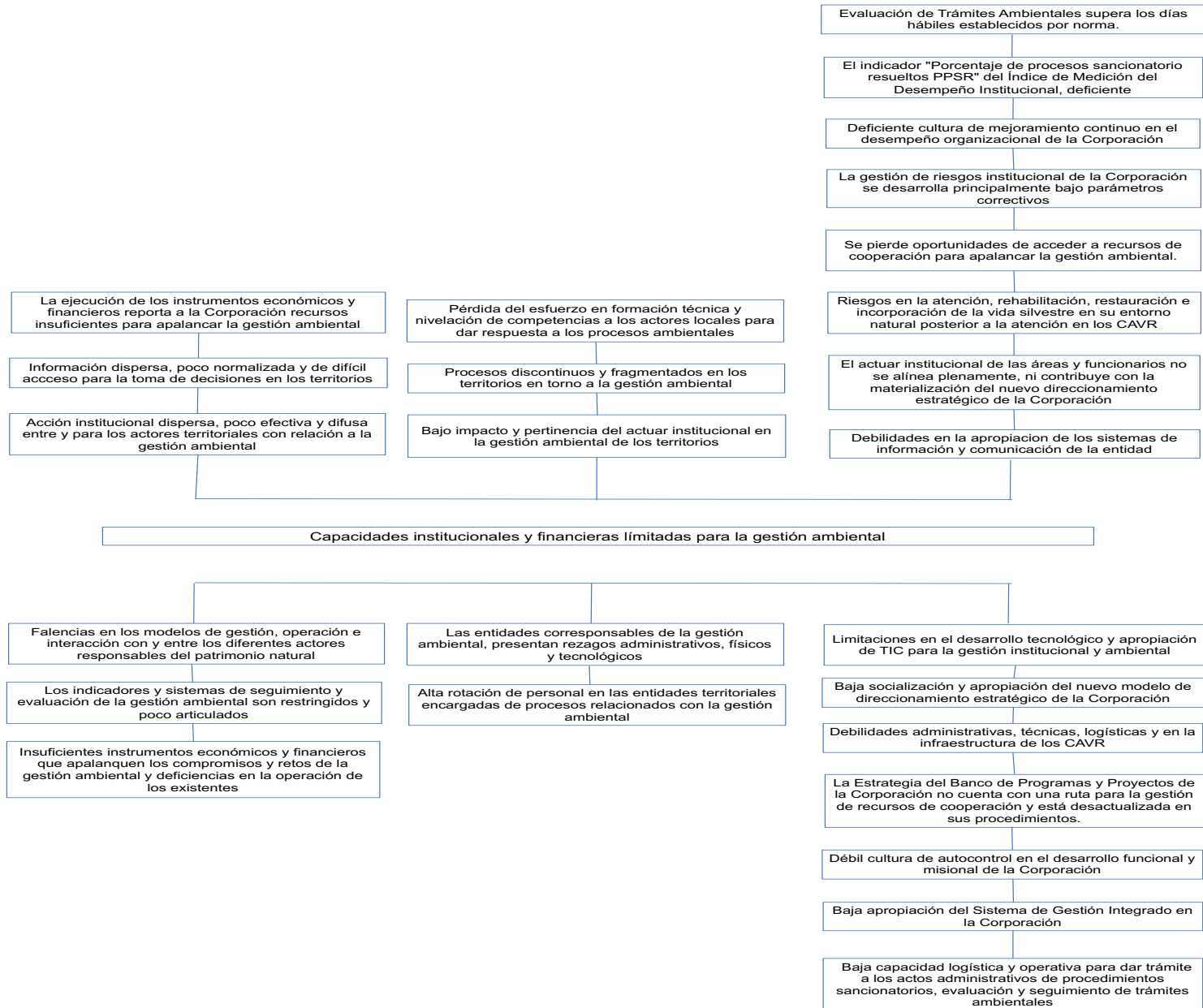

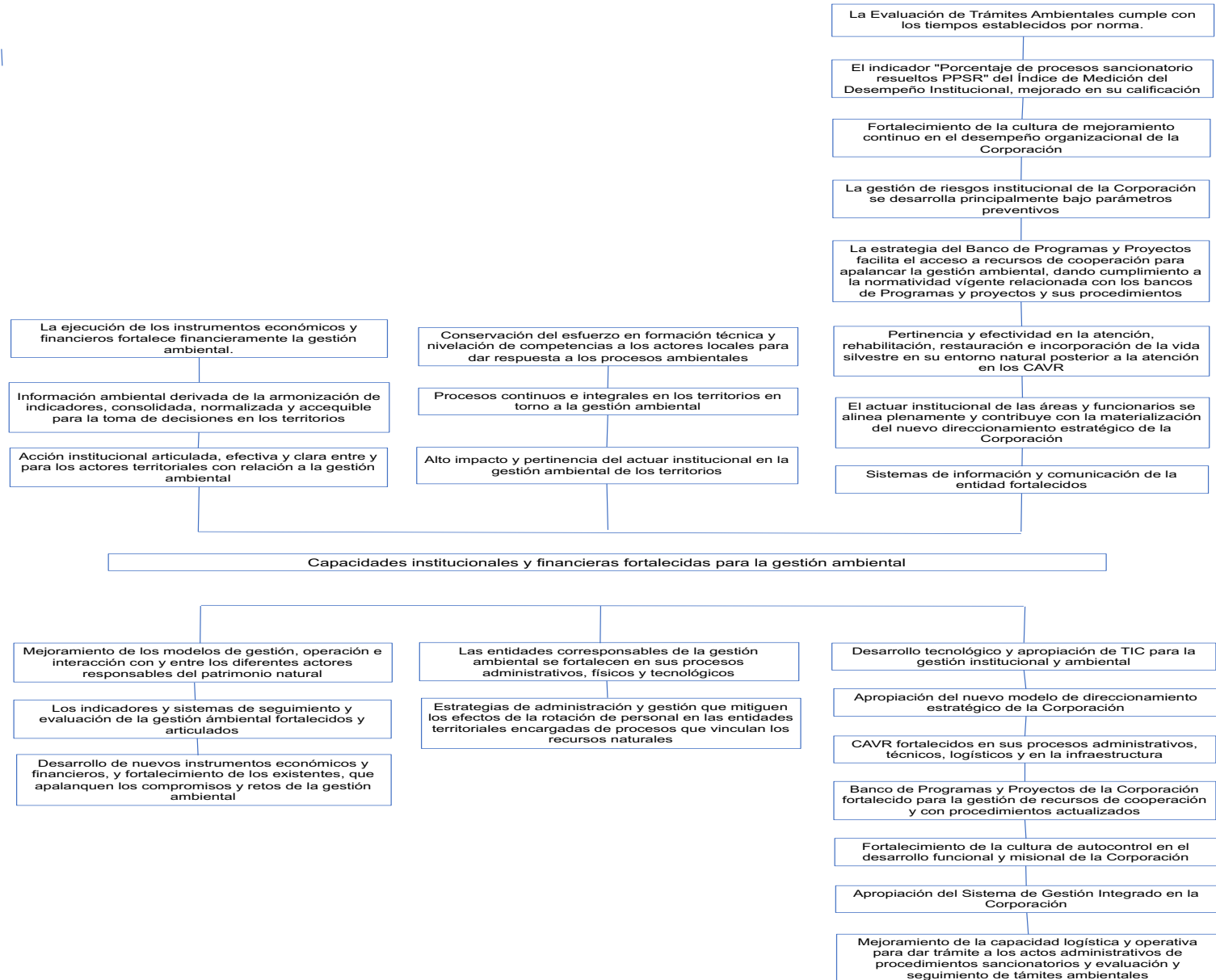

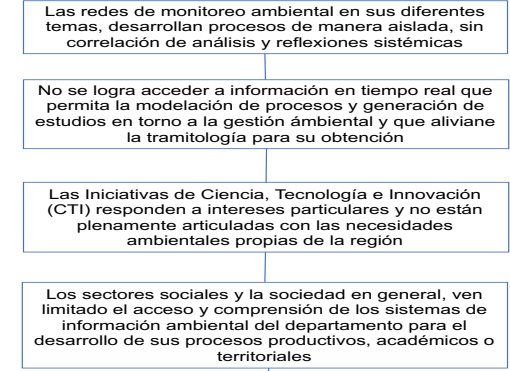
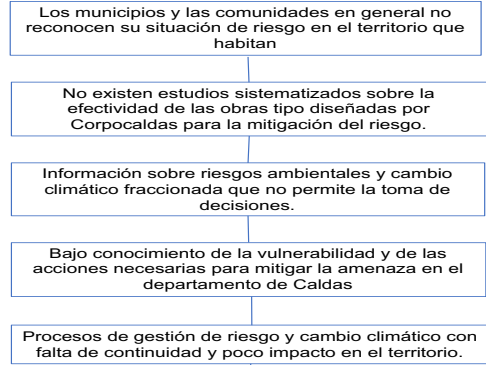
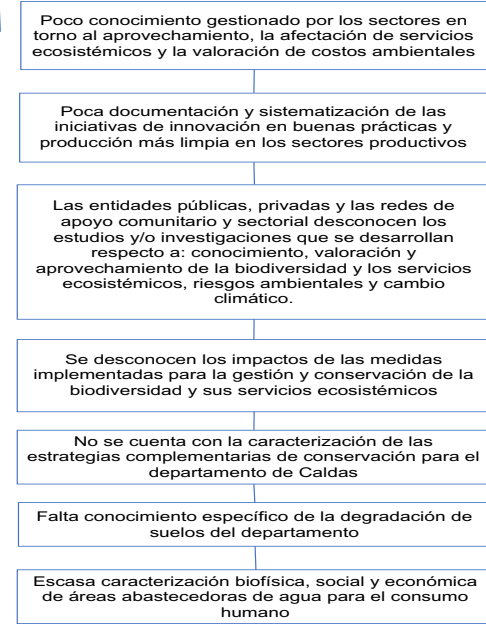

Desarticulación en la gestión del conocimiento ambiental institucional y sectorial.

